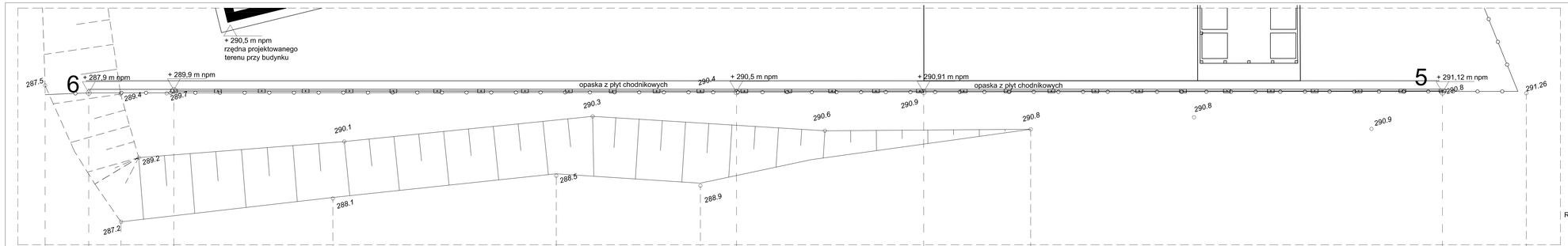

RZUT OGRODZENIA TERENU
OD STRONY WSCHODNIEJ
ODCINEK (5 - 6)
1:100

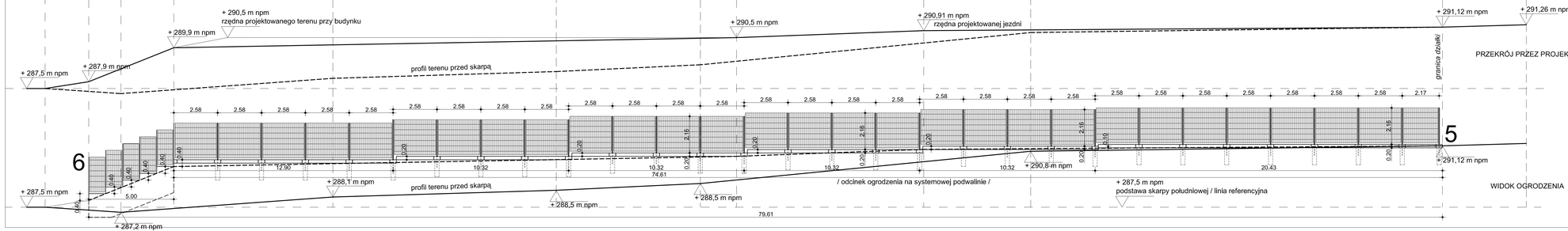

PRZEKRÓJ PRZEZ PROJEKTOWANĄ RZĘDNĄ TERENU
OD STRONY WSCHODNIEJ
ODCINEK (5 - 6)
1:100

WIDOK OGRODZENIA OD STRONY WSCHODNIEJ
ODCINEK (5 - 6)
1:100

	Zarzad Inwestycji Sp. z o.o. 99-300 Kutno, ul. Piotrkowska 5a, tel./fax. (024) 254-09-40
Nazwa projektu budowlanego	Budowa hali produkcyjno-magazynowej z zapleczem badawczo-rozwojowym i infrastrukturą socjalną
Adres inwestycji	KIELECKI PARK TECHNOLOGICZNY 25-314 Kielce, ul. Okrzeszkiego 8
Nazwa i adres obiektu	Hala produkcyjno-magazynowa z zapleczem badawczo-rozwojowym i infrastrukturą socjalną działka ew. nr 5/33, 25-450 Kielce, ul.Okrzeszkiego 8; obręb 0005
Nazwa opracowania	PROJEKT WYKONAWCZY
Branża	Hala produkcyjno-magazynowa z zapleczem badawczo-rozwojowym i infrastrukturą socjalną
Przedmiot rysunku	PROJEKT OGRODZENIA WIDOK OD STRONY WSCHODNIEJ A04
	Skala: 1:100 Data: 09.2013
Architektura Projektant	mgr inż. arch. Marek Ciułkiewicz nr upr. 363/89/Ok, w spec. arch. b. o.
Konstrukcja Projektant	mgr inż. arch. Marek Nowak nr upr. 1/0/2/0/0/0