

Wykonano zgodnie z medycznymi
wymaganiem.

KIEROWNIK BUDOWY
mgr inż. Artur Kuchta
SWK/BO/0078/10

Stwierdzenie

INSPEKTOR NADZORU
mgr inż. Jerzy Mazur
upr bud nr KL-286/92

**DOKUMENTACJA
POWYKONAWCZA**

ZATWIERDZAM

mgr inż. Ewa Lasoń-Piechota
Uprawnienia budowlane - bez ograniczeń
do projektowania i nadzoru budowlanego
i robotami budowlanymi w specjalności:
instalacji w zakresie sieci, instalacji i urządzeń
wodociągowych i kanalizacyjnych, ciepłych,
wentylacyjnych i gazowych.
Nr 1602

mgr inż. Marek Dubiel
ARCHITEKT
UPRAWNIENIA BUDOWLANE
DO PROJEKTOWANIA I NADZORU BUDOWLANEGO
ROBOTAMI BUDOWLANymi BEZ OGRANICZEŃ
W SPECJALNOŚCI ARCHITEKTONICZNEJ
NR 1602

LEGENDA:

- ściany projektowane
- elementy projektowane
- wyburzenia
- elementy do usunięcia
- projektowane nadproża

AMD		ZESPÓŁ PROJEKTOWY A M D		43-603 Jaworzno ul. Długoszyńska 6 tel. (032) 752 99 23, fax. (032) 752 93 52	
Projektował	mgr inż. arch. Marek Dubiel	16/98 w specjalności architektonicznej	10.2013	Stadium: PW	Inwestor: Gmina Kielce - Kielce Park Technologiczny Kielce ul. Olszewskiego 6
Opracował	Mariusz	Archiwizacja	Archiwizacja	Skala: 1:100	Inwestycja: PROJEKT WYKONAWCZY ADAPTACJI MODUŁÓW ANTRESOLI HALI PRODUKCYJNEJ CENTRUM TECHNOLOGICZNEGO KPT
Sprawił					Lokalizacja: Kielce ul. Olszewskiego 20 działki nr 6/350, 6/347
Nazwa rysunku:	RZUT ANTRESOLI - INWENTARYZACJA + ZAKRES PRAC				Branda: BUDOWLANA
Nr rysunku:	03				

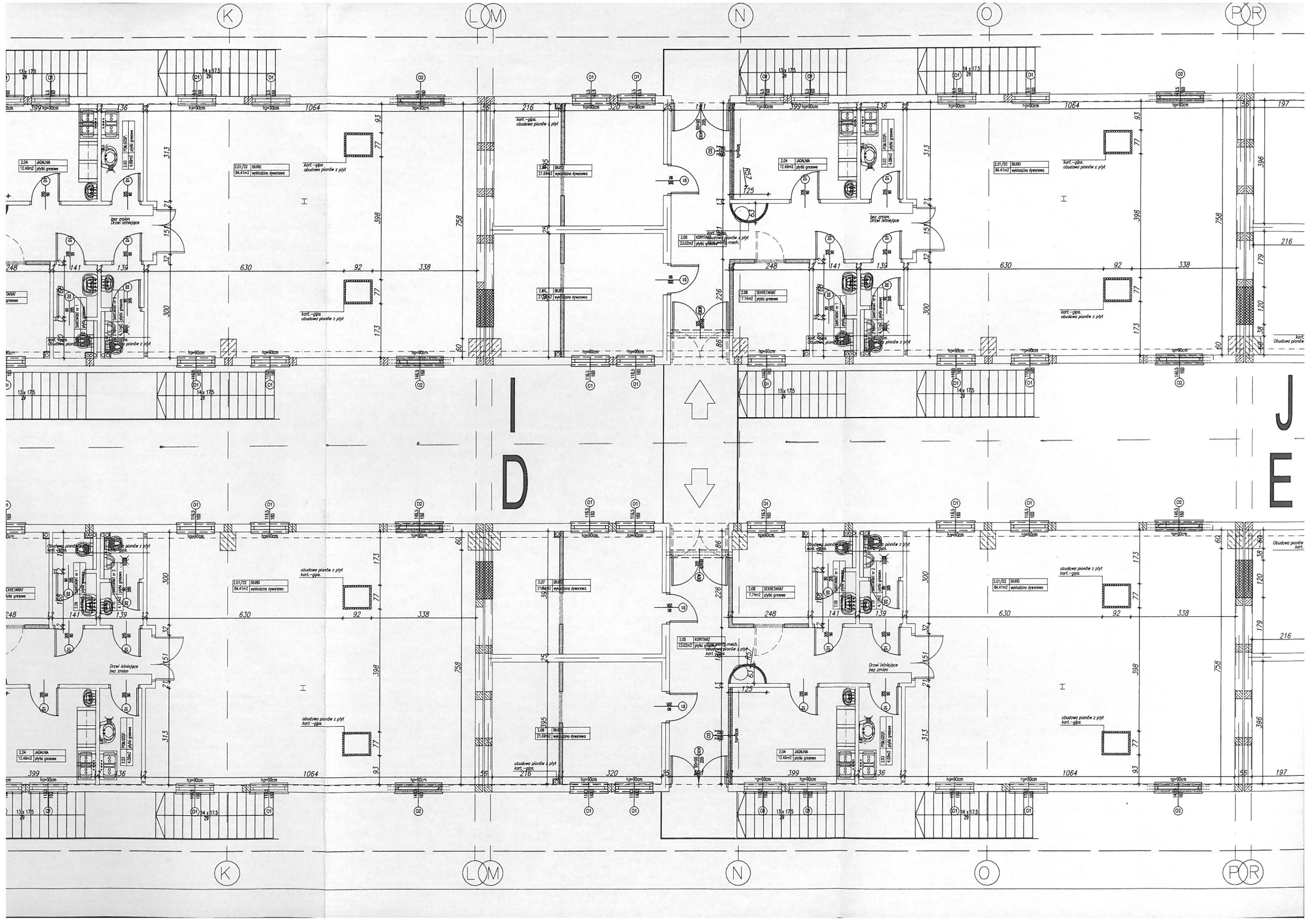

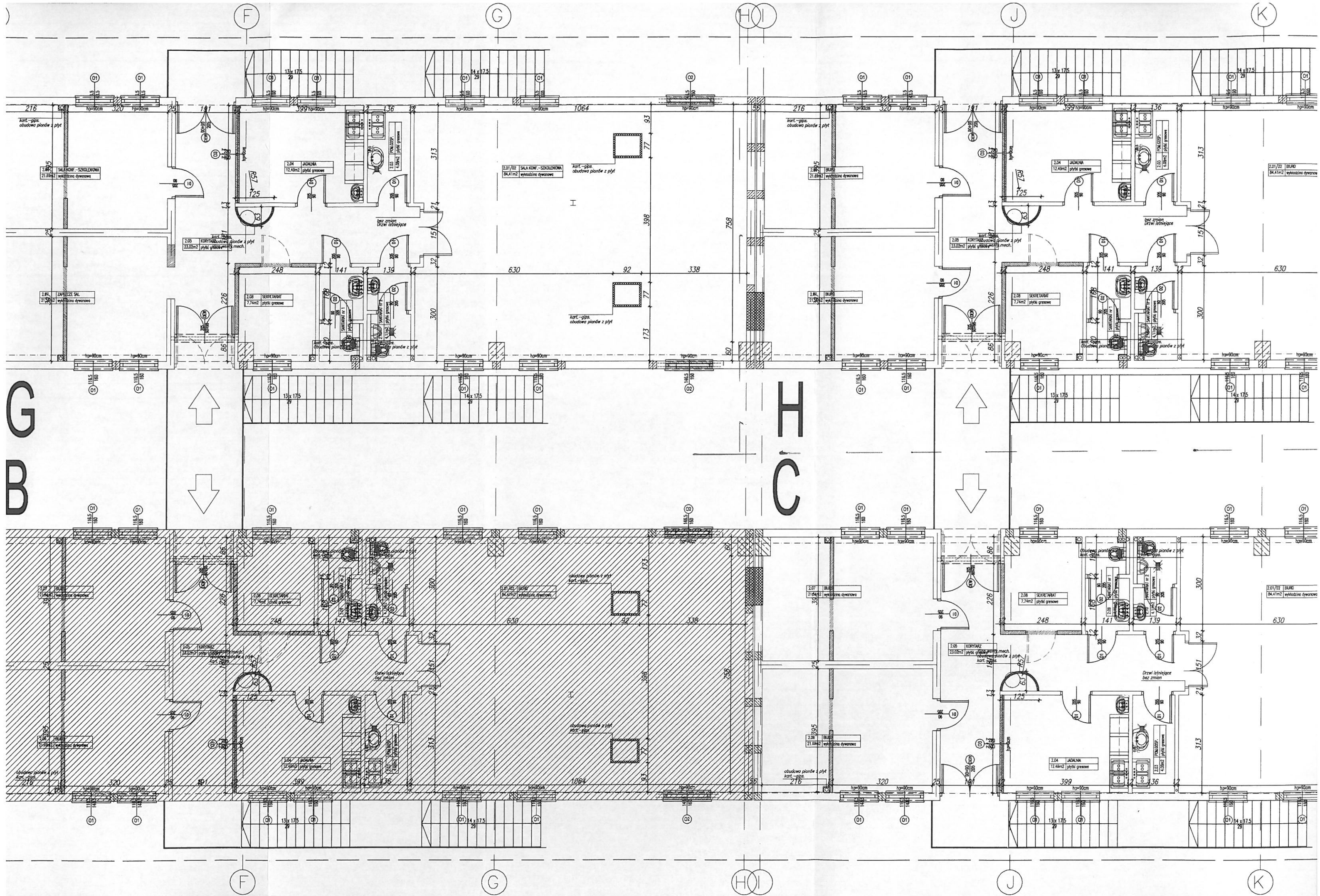

AVD		43-603 Jaworzno		ZESPÓŁ PROJEKTOWY A M D		ul. Długoszyńska 6		tel. (032) 752 99 23, fax. (032) 752 93 52	
Projektant	mgr inż. Ewa Łasota-Pischke		16/22 w opracowaniu instalacji		Składowe: PW	Inwestor:	Gmina Kieko - Kieko Park Technologiczny		
Opracował	mgr inż. Czesław Kłobucki				Skala:	Inwestycja:	Kieko ul. Olszaniecka 6		
Sprzedał					1:50	PROJEKT WYKONAWCZY ADAPTACJI MODUŁU ANTRESOLI HAU PRODUKCYJNEJ CENTRALI TECHNOLOGICZNEGO IPT			
Miejscowość rysunku:						Lokalizacja:			
RZUT PIĘTRA HAU CT						Kieko ul. Olszaniecka 20 dzieln. nr 6/250, 6/247			
INSTALACJA WENTYLACJI MECHANICZNEJ - MODUŁ J						Dramat:			
						Nr rysunku: 03 W			

Potwierdzone
mgr inż. Agnieszka Sobolewska
INSPEKTOR NADZORU
ROBÓT SANITARNYCH
UPR. BUD. KL-114/97
Sobol

mgr inż. Marek Dubiel
ARCHITEKT
UPRAWNIENIA BUDOWLANE
DO PROJEKTOWANIA I WYKONANIA
ROBOTAMI BUDOWLANYMI BEZ OGRANICZEŃ
W SPECJALNOŚCI ARCHITEKTONICZNEJ
NR EWID. 16798

