PROJEKT ZAGOSPODAROWANIA TERENU

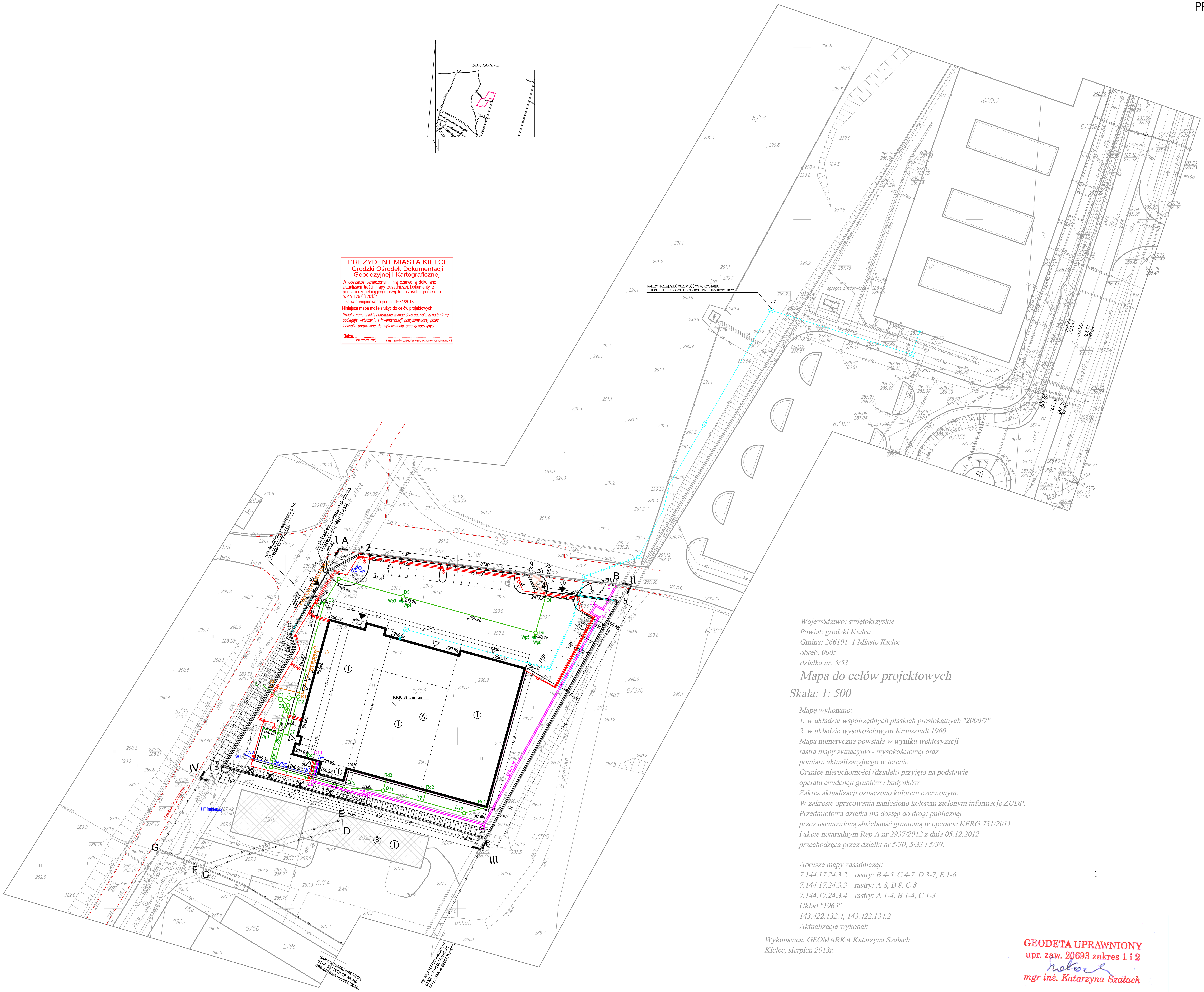

Województwo: świętokrzyskie
Powiat: grodzki Kielce
Gmina: 266101_1 Miasto Kielce
obręb: 0005
działka nr: 5/53

Mapa do celów projektowych

Skala: 1: 500

Mapę wykonano:
1. w układzie współrzędnych płaskich prostokątnych "2000/7"
2. w układzie wysokościowym Kronsztadt 1960
Mapa numeryczna powstała w wyniku wektoryzacji rastra mapy sytuacyjno - wysokościowej oraz pomiaru aktualizacyjnego w terenie.
Granice nieruchomości (działek) przyjęto na podstawie operatu ewidencji gruntów i budynków.
Zakres aktualizacji oznaczono kolorem czerwonym.
W zakresie opracowania naniesiono kolorem zielonym informację ZUDP.
Przedmiotowa działka ma dostęp do drogi publicznej przez ustanowioną służebność gruntową w operacie KERG 731/2011 i akcie notarialnym Rep A nr 2937/2012 z dnia 05.12.2012 przechodzącą przez działki nr 5/30, 5/33 i 5/39.

Arkusze mapy zasadniczej:
7.144.17.24.3.2 rastry: B 4-5, C 4-7, D 3-7, E 1-6
7.144.17.24.3.3 rastry: A 8, B 8, C 8
7.144.17.24.3.4 rastry: A 1-4, B 1-4, C 1-3
Układ "1965"
143.422.132.4, 143.422.134.2
Aktualizacje wykonał:

Wykonawca: GEOMARKA Katarzyna Szałach
Kielce, sierpień 2013r.

GEODETA UPRAWNIONY
upr. zaw. 20693 zakres 1 i 2
[signature]
mgr inż. Katarzyna Szałach

LEGENDA

I,II,III,IV	GRANICE OPRACOWANIA
A,B,C,D,E,F,G	GRANICE DZIAŁKI NR 5/37
1,2,3,4,5,6,7,8,9	PROJEKTOWANE OGRODZENIE
I II A	BUDYNEK PROJEKTOWANY (LICZBA KONDYGNACJI)
I B	BUDYNEK ISTNIEJĄCY (LICZBA KONDYGNACJI)
C	UTWARDZONY PLAC DO USTAWIANIA KONTENERÓW Z ZAMYKANYMI OTWORAMI WRZUTOWYMI
▲	GŁÓWNE WEJŚCIE DO BUDYNKU
△	POZOSTAŁE WEJŚCIA
	OBRZEŻA, CHODNIKOWE, KRAWĘŻNIKI - WG PROJ BRANŻOWEGO
	TERENY ZIELONE
	TEREN UTWARDZONY - WG PROJ BRANŻOWEGO
	PROJEKTOWANE MIEJSCA POSTOJOWE (20MP OSOBOWYCH , 2 MP CIĘŻAROWYCH)
② ▲	PROJEKTOWANE ZJAZDY NA DZIAŁKĘ
	PROJEKTOWANE BRAMY PRZESUWNE
HP1	PROJEKTOWANY HYDRANT NADZIEMNY - WG PROJ BRANŻOWEGO
	PROJEKTOWANE SKARPY
	PROJEKTOWANY MUR OPOROWY
X	ISTNIEJĄCA SKARPA DO LIKWIDACJI
	PROJEKTOWANA KANALIZACJA DESZCZOWA - WG PROJ BRANŻOWEGO
	PROJEKTOWANE PRZYŁĄCZE KANALIZACJI SANITARNEJ - WG PROJ BRANŻOWEGO
	PROJEKTOWANE PRZYŁĄCZE WODOCIĄGOWE - WG PROJ BRANŻOWEGO
	PROJEKTOWANA INSTALACJA ZEWNĘTRZNA CO NA TERENIE DZIAŁKI 5/37 - WG PROJ BRANŻOWEGO
	PROJEKTOWANA INSTALACJA ZEWNĘTRZNA OŚWIETLENIA TERENU - WG PROJ BRANŻOWEGO
	PROJEKTOWANE OPRAWY INSTALACJI OŚWIETLENIA TERENU - WG PROJ BRANŻOWEGO

NINIEJSZA MAPA JEST MAPĄ SYTUACYJNO-WYSOKOŚCIOWĄ DO CELÓW PROJEKTOWYCH W SKALI 1:500 ZAEWIDENCJONOWANĄ W GODGIK KIELCE W DNIU 06 SIERPIEŃ 2013 POD NR 1349/2013

UWAGA
RZĘDNE DROGOWE I SPADKI NALEŻY ROZPATRYWAĆ WG PROJEKTU DROGOWEGO
WSZYSTKIE INSTALACJE NALEŻY ROZOPATRYWAĆ WG PROJEKTÓW BRANŻOWYCH

RZĘDNE PODEJŚĆ INSTALACYJNYCH WG PROJ BTRANŻOWYCH

ZIK	Zarzad Inwestycji Sp. z o.o. 99-300 Kutno, ul. Podrzeczna 5a, tel./fax. (0-24) 254-09-80		
Nazwa projektu budowlanego:	Budowa hali produkcyjno-magazynowej z zapleczem badawczo-rozwojowym i infrastrukturą socjalną		
Adres Inwestora:	KIELECKI PARK TECHNOLOGICZNY 25-663 Kielce, ul. Olszewskiego 6,		
Nazwa i adres obiektu:	Hala produkcyjno-magazynowa z zapleczem badawczo-rozwojowym i infrastrukturą socjalną działka ew. nr 5/37; 25-663 Kielce, ul.Olszewskiego 6; obręb 0005		
Nazwa opracowania:	A1- ZAGOSPODAROWANIE TERENU - PROJEKT WYKONAWCZY		
Obiekt:	-		
Przedmiot rysunku:	Projekt zagospodarowania terenu	Nr: 1	Skala: 1:500 Data: 09.2013
Architektura: Projektant:	mgr inż. arch. Marek Cieplucha nr upr. 362/88/WŁ w spec. arch. b. o.		
Architektura: Sprawdzający:	mgr inż. arch. Maciej Musiał upr. nr 11/B-0023/LOIA/05 w spec. arch. b.o.		
Asystent projektanta:	mgr inż. arch. Marcin Despot upr. nr 27/R-39/LOIA/08 w spec. arch. b.o. mgr inż. arch. Dominik Boguś		