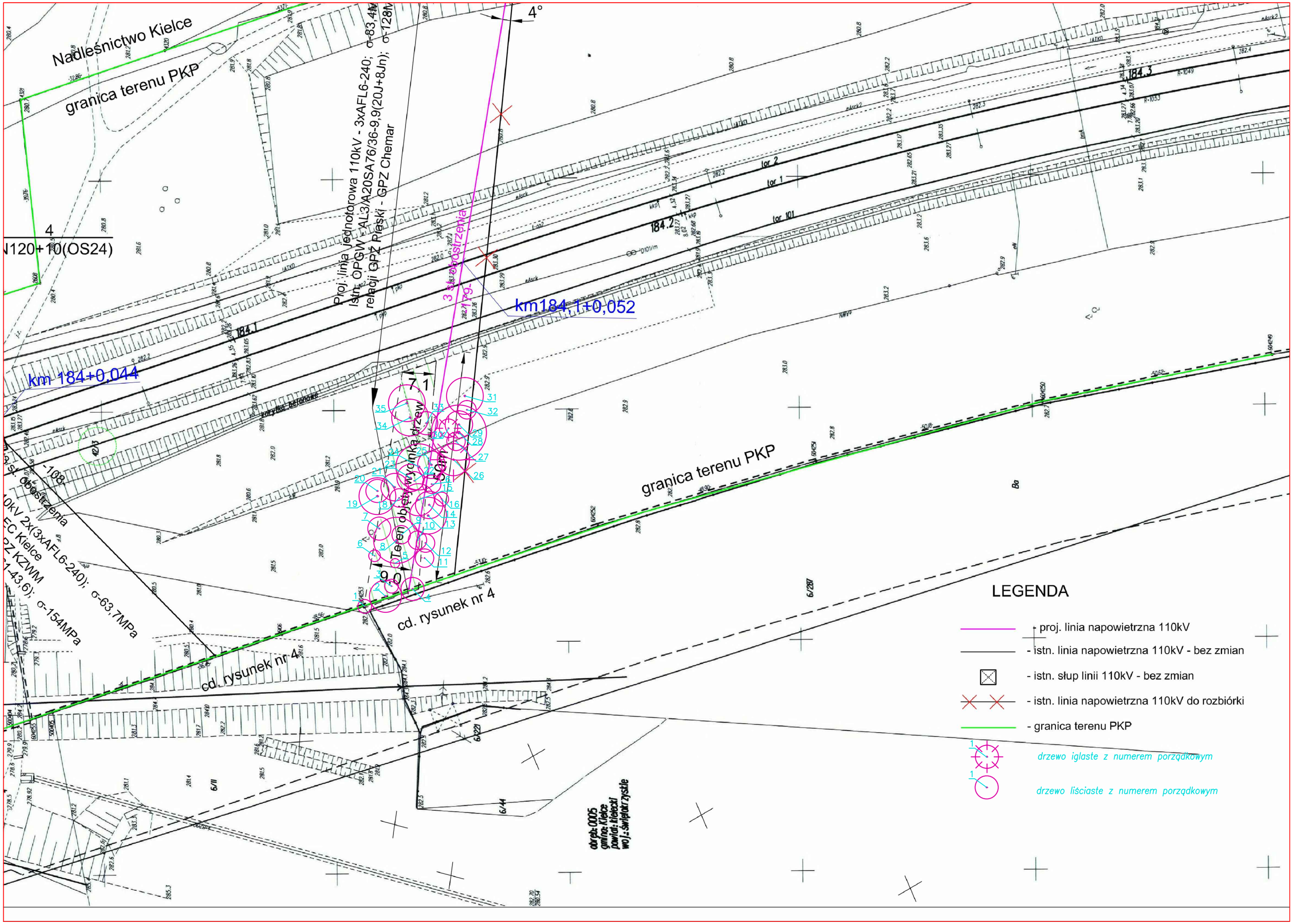

Nadleśnictwo Kielce
granica terenu PKP
4°
Proj. linia jednotorowa 110kV - 3xAFL6-240; σ-83,4MPa
Istn. OPGW - AL3/A20SA76/36-9,9(20J+8Jn); σ-128MPa
relacji GPZ Piaski - GPZ Chemar
3 st. obostrzenia
km184,1+0,052
km 184+0,044
Teren objęty wycinką drzew
50m
granica terenu PKP
cd. rysunek nr 4
cd. rysunek nr 4
LEGENDA
- proj. linia napowietrzna 110kV
- istn. linia napowietrzna 110kV - bez zmian
- istn. słup linii 110kV - bez zmian
- istn. linia napowietrzna 110kV do rozbiórki
- granica terenu PKP
drzewo iglaste z numerem porządkowym
drzewo liściaste z numerem porządkowym